









 POLITÉCNICA	UNIVERSIDAD POLITÉCNICA DE MADRID ESCUELA TÉCNICA SUPERIOR DE INGENIEROS INFORMÁTICOS	
PROCESO DE SEGUIMIENTO DEL DOCTORANDO		Código PR/CL/012

	Responsable de elaboración	Responsable de revisión	Responsable de aprobación
Nombre:	Araceli Jiménez Domínguez	Marta Patiño Martínez	Javier Soriano Camino
Puesto:	Técnico de la Unidad Técnica de Calidad	Subdirectora de Investigación, Innovación y Doctorado	Director
Firma:			
Fecha:	08/06/2022	01/07/2022	14/09/2022



Revisión 01: (14/09/2022) Aprobada por CC	Nueva redacción y ampliación de indicadores
Objeto:	El objeto del presente procedimiento es definir el proceso mediante el cual el alumno es tutorizado y supervisado en el plazo máximo establecido por la normativa, desde que accede a un programa de doctorado que se imparte en la Escuela Técnica Superior de Ingenieros Informáticos (ETSIINF), hasta el momento en que deposita su tesis doctoral.
Responsable/ Propietario:	Subdirector responsable de Doctorado en la Escuela
Documentos de referencia:	<p><u>Propia UPM:</u></p> <p>Reglamento de elaboración y evaluación de la tesis doctoral </p> <p>Modificación del reglamento (30 de marzo de 2017) </p> <p>Modelo de Doctorado de la UPM </p> <p>Guía de buenas prácticas </p> <p>Criterios de calidad de las tesis doctorales </p> <p><u>Estatual y Autonómica:</u></p> <p><u>Real Decreto 99/2011</u>, por el que se regulan las enseñanzas oficiales de Doctorado.</p> <p><u>Real Decreto 1393/2007</u>, por el que se establece la ordenación de las enseñanzas universitarias oficiales.</p>
Registros/ Evidencias:	<ul style="list-style-type: none"> • ANX-PR/CL/012-01 Compromiso documental de supervisión y evaluación del doctorando firmado por Doctorando, Director y Tutor, Coordinador del programa, Subdirector y Vicerrector responsables de Doctorado • ANX-PR/CL/012-02 Documento de Actividades del Doctorando (DAD) • ANX-PR/CL/012-03 Plan de investigación (PI) • ANX-PR/ CL/012-04 Informe del Director y del Tutor sobre el DAD y el PI • ANX-PR/CL/012-05 Acta de la CAPD que contiene evaluación de DAD y PI • ANX-PR/CL/012-06 Versión provisional de la tesis doctoral

 POLITÉCNICA	UNIVERSIDAD POLITÉCNICA DE MADRID ESCUELA TÉCNICA SUPERIOR DE INGENIEROS INFORMÁTICOS	
PROCESO DE SEGUIMIENTO DEL DOCTORANDO		Código PR/CL/012



Indicadores: Proveedor de datos: Vicerrectorado de Alumnos			
Definición: Grado de satisfacción de los doctorandos con la supervisión, seguimiento y tutorización recibida por parte de su Director y tutor de tesis (Pregunta 2-bloque V de la encuesta de satisfacción realizado por el Observatorio Académico)			
IND-PR/CL/012-01	Estándar	Periodicidad	Responsable
	Variable según titulación	Anual	Responsable en el Centro
Definición: Porcentaje de estudiantes que causan baja definitiva en el Programa de Doctorado respecto al total de estudiantes matriculados (sin contar los alumnos que están de baja temporal)			
IND-PR/CL/012-02	Estándar	Periodicidad	Responsable
	Variable según titulación	Anual	Responsable en el Centro
Definición: Porcentaje de estudiantes que han recibido evaluación positiva del Plan de Investigación respecto al total de estudiantes que han presentado el Plan de Investigación (tasa de éxito)			
IND-PR/CL/012-03	Estándar	Periodicidad	Responsable
	Variable según titulación	Anual	Responsable en el Centro
Definición: Porcentaje de estudiantes que han recibido evaluación positiva del Plan de Investigación respecto al total de estudiantes matriculados (sin contar los alumnos que están de baja temporal) (tasa de rendimiento)			
IND-PR/CL/012-04	Estándar	Periodicidad	Responsable
	Variable según titulación	Anual	Responsable en el Centro
Definición: Porcentaje de estudiantes que no han presentado el Plan de Investigación respecto al total de estudiantes matriculados (sin contar los alumnos que están de baja temporal) (tasa de absentismo)			
IND-PR/CL/012-05	Estándar	Periodicidad	Responsable
	Variable según titulación	Anual	Responsable en el Centro
Definición: Porcentaje de estudiantes con prórroga ordinaria respecto al total de estudiantes matriculados (sin contar los alumnos que están en baja temporal)			
IND-PR/CL/012-06	Estándar	Periodicidad	Responsable
	Variable según titulación	Anual	Responsable en el Centro
Definición: Porcentaje de estudiantes con prórroga extraordinaria respecto al total de estudiantes matriculados (sin contar los alumnos que están en baja temporal)			
IND-PR/CL/012-07	Estándar	Periodicidad	Responsable
	Variable según titulación	Anual	Responsable en el Centro
Definición: Porcentaje de estudiantes que solicitan baja temporal discrecional respecto al total de estudiantes del programa (contando estudiantes matriculados y estudiantes de baja temporal)			
IND-PR/CL/012-08	Estándar	Periodicidad	Responsable
	Variable según titulación	Anual	Responsable en el Centro
Definición: Porcentaje de estudiantes en dedicación parcial respecto al total de estudiantes matriculados (sin contar los alumnos que están de baja temporal)			

	UNIVERSIDAD POLITÉCNICA DE MADRID ESCUELA TÉCNICA SUPERIOR DE INGENIEROS INFORMÁTICOS	
PROCESO DE SEGUIMIENTO DEL DOCTORANDO		Código PR/CL/012

IND-PR/CL/012-09	Estándar	Periodicidad	Responsable
	Variable según titulación	Anual	Responsable en el Centro

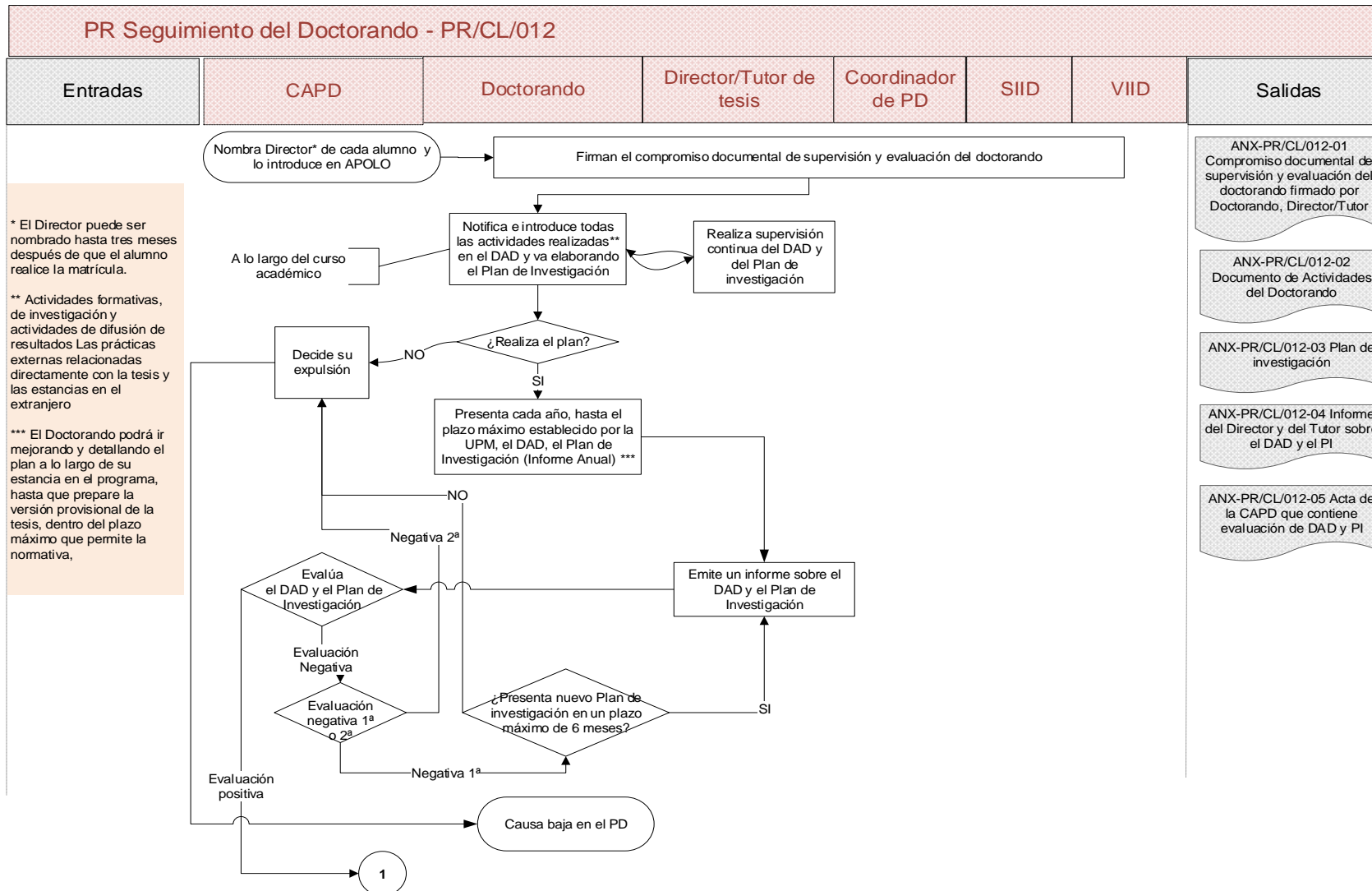
 POLITÉCNICA	UNIVERSIDAD POLITÉCNICA DE MADRID ESCUELA TÉCNICA SUPERIOR DE INGENIEROS INFORMÁTICOS	
ROCESO DE SEGUIMIENTO DEL DOCTORANDO		Código: PR/CL/012



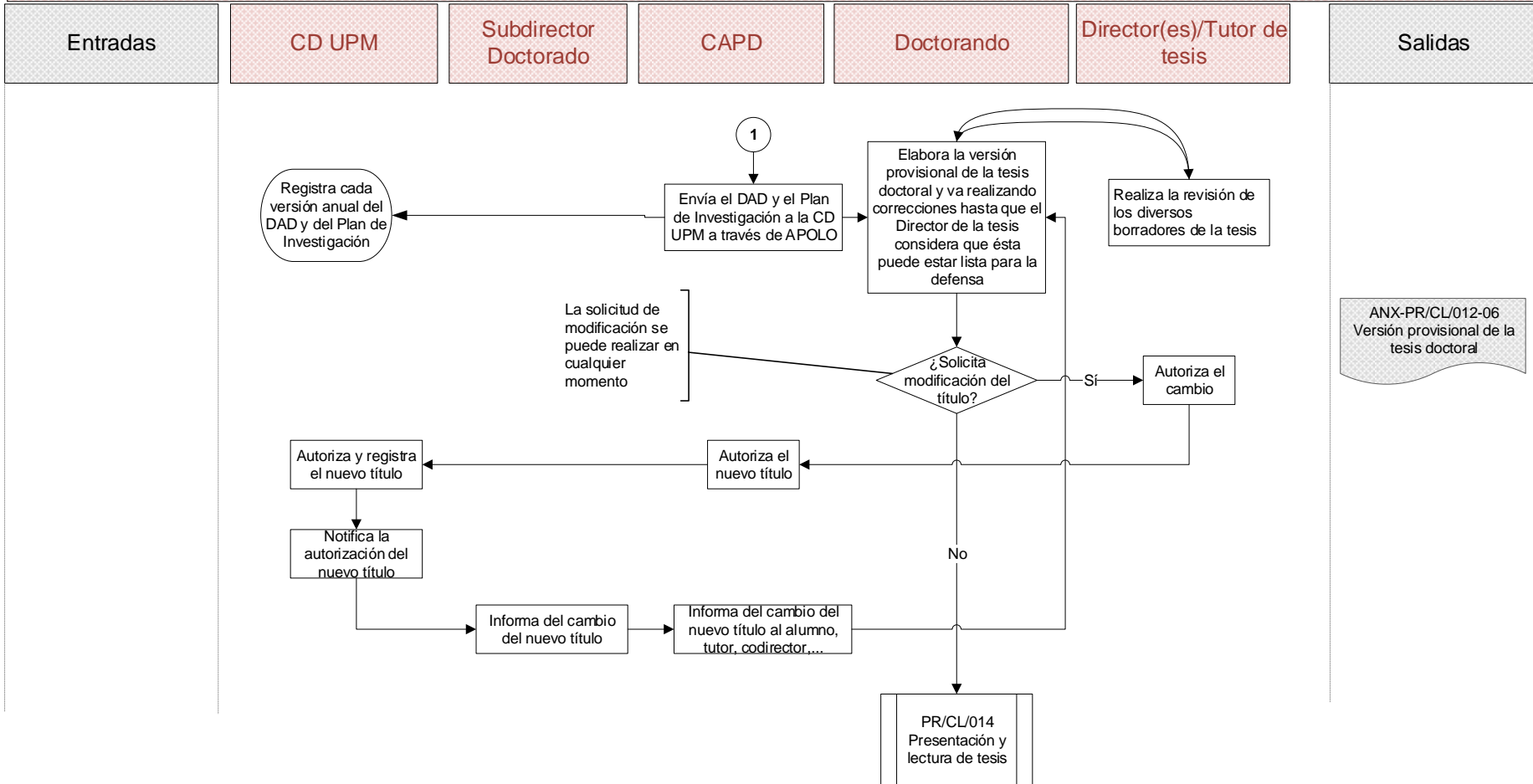

 POLITÉCNICA	UNIVERSIDAD POLITÉCNICA DE MADRID ESCUELA TÉCNICA SUPERIOR DE INGENIEROS INFORMÁTICOS	
ROCESO DE SEGUIMIENTO DEL DOCTORANDO		Código: PR/CL/012

PR Seguimiento del Doctorando - PR/CL/012

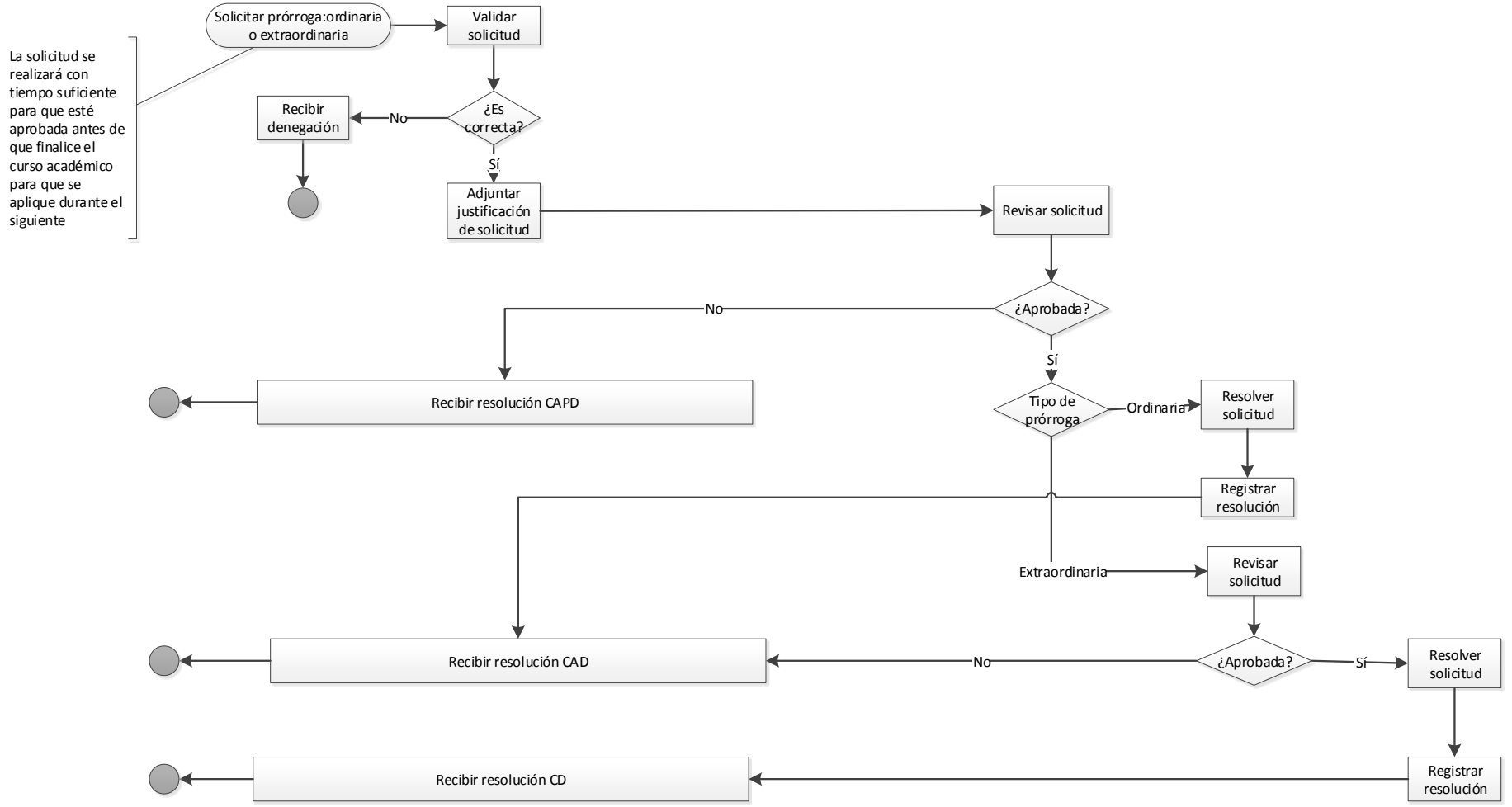

PR. Seguimiento del Doctorando - PR/CL/012 (Solicitud de prórrogas: Ordinaria o Extraordinaria)



 POLITÉCNICA	UNIVERSIDAD POLITÉCNICA DE MADRID ESCUELA TÉCNICA SUPERIOR DE INGENIEROS INFORMÁTICOS	
ROCESO DE SEGUIMIENTO DEL DOCTORANDO		Código: PR/CL/012

PR. Seguimiento del Doctorando - PR/CL/012 (Solicitud de baja temporal y baja según normativa)

