



CAMPUS  
DE EXCELENCIA  
INTERNACIONAL

---

**ESTUDIO DE PERFIL DE INGRESO DE ESTUDIANTES DE MÁSTER OFICIAL  
CURSO 2016-17**

---

**10AN - MASTER UNIVERSITARIO EN INGENIERIA INFORMATICA**

**Informe de resultados**

---

Observatorio Académico  
Universidad Politécnica de Madrid  
Junio de 2017

---

Advertencia: Si el número de respuestas obtenidas es inferior al de las respuestas necesarias para poder inferir resultados (con error muestral de  $\pm 10,00\%$  para un nivel de confianza del 90 % en el caso más desfavorable de varianza  $p=q$ ), el error muestral invalida los resultados particulares de la encuesta para esta titulación. En este caso, los valores deben tenerse en cuenta únicamente a título informativo y nunca como representativos del plan de estudios en su conjunto.

Número total de estudiantes en el plan de estudios: 14  
 Número de respuestas necesarias para poder inferir resultados: 12  
 Número de respuestas obtenidas : 7

## Perfil de los estudiantes

| Sexo   | Plan   | UPM    |
|--------|--------|--------|
| Hombre | 85,70% | 65,40% |
| Mujer  | 14,30% | 34,60% |

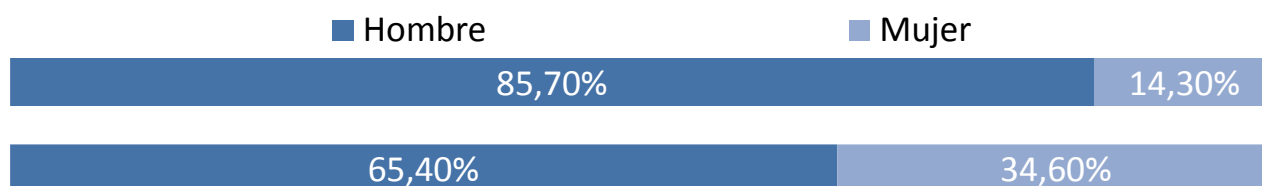

| Procedencia         | Plan   | UPM    |
|---------------------|--------|--------|
| Comunidad de Madrid | 57,10% | 43,10% |
| Resto de España     | 42,90% | 41,90% |
| Extranjero          | 0,00%  | 15,10% |

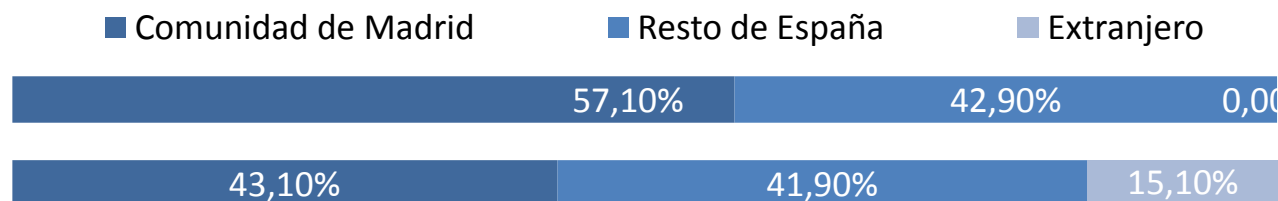

### Tipo de centro en que cursaron estudios previos al máster

| Tipo de centro   | Plan   | UPM    |
|--|--------|--------|
| La UPM y en el mismo Centro de los estudios de postgrado | 0,00%  | 36,00% |
| La UPM, pero distinto Centro de los estudios de Grado    | 0,00%  | 8,70%  |
| Universidad madrileña pública                            | 42,90% | 7,70%  |
| Universidad madrileña privada                            | 14,30% | 0,80%  |
| Universidad española pública distinta de la UPM          | 28,60% | 26,80% |
| Universidad española privada                             | 0,00%  | 2,30%  |
| Universidad extranjera                                   | 14,30% | 17,80% |

| Tipo de centro   | Plan   | UPM    |
|--|--------|--------|
| La UPM y en el mismo Centro de los estudios de postgrado | 0,00%  | 36,00% |
| La UPM, pero distinto Centro de los estudios de Grado    | 0,00%  | 8,70%  |
| Universidad madrileña pública                            | 42,90% | 7,70%  |
| Universidad madrileña privada                            | 14,30% | 0,80%  |
| Universidad española pública distinta de la UPM          | 28,60% | 26,80% |
| Universidad española privada                             | 0,00%  | 2,30%  |
| Universidad extranjera                                   | 14,30% | 17,80% |

- La UPM y en el mismo Centro de los estudios de postgrado
- Universidad madrileña pública
- Universidad española pública distinta de la UPM
- Universidad extranjera
- La UPM, pero distinto Centro de los estudios de Grado
- Universidad madrileña privada
- Universidad española privada

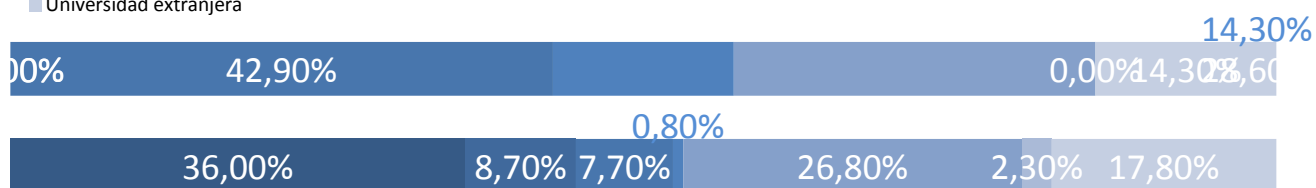

### Nivel de conocimiento de inglés

| Nivel de conocimiento | Plan   | UPM    |
|-----------------------|--------|--------|
| Nada                  | 0,00%  | 0,20%  |
| Bajo                  | 0,00%  | 2,10%  |
| Medio                 | 57,10% | 36,70% |
| Alto                  | 42,90% | 61,00% |

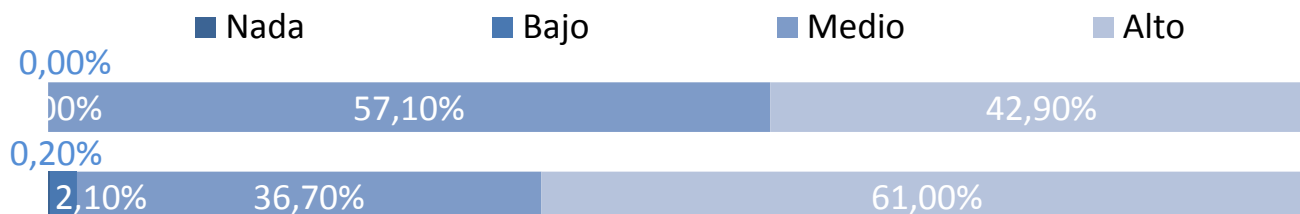

**Momento de la elección del plan de estudios**

Antes de empezar el Grado o equivalente  
 Durante el Grado o equivalente  
 Después de terminar el Grado o equivalente

| Plan   | UPM    |
|--------|--------|
| 14,30% | 18,90% |
| 71,40% | 49,40% |
| 14,30% | 31,70% |

- Antes de empezar el Grado o equivalente
- Durante el Grado o equivalente
- Después de terminar el Grado o equivalente

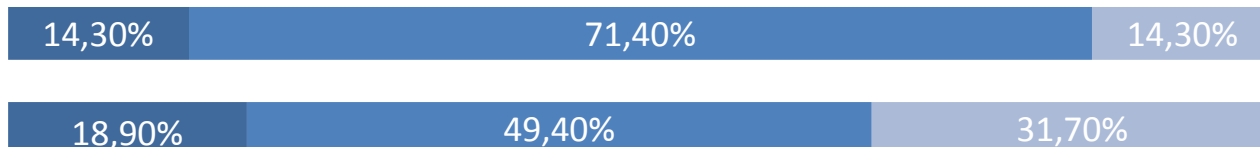
**Tiempo previsto de dedicación a los estudios**

30 horas o menos  
 Más de 30 horas

| Plan   | UPM    |
|--------|--------|
| 14,30% | 31,10% |
| 85,70% | 68,90% |

- 30 horas o menos
- Más de 30 horas



## Características personales

### Capacidad de organización y planificación

|       | Plan   | UPM    |
|-------|--------|--------|
| Nada  | 0,00%  | 2,00%  |
| Poco  | 0,00%  | 16,30% |
| Medio | 14,30% | 45,40% |
| Mucho | 85,70% | 36,30% |

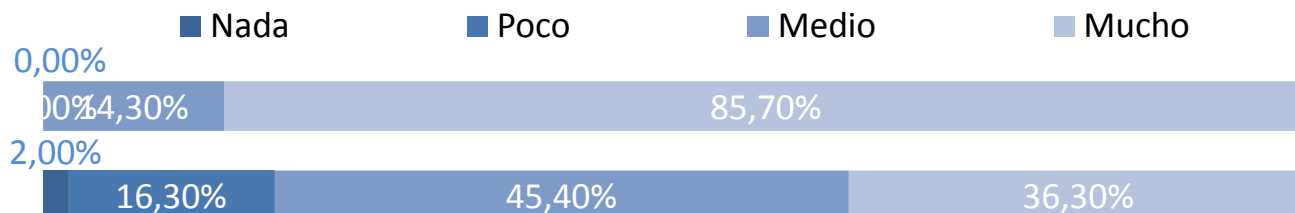

### Capacidad para usar las tecnologías de la información y de la comunicación

|       | Plan   | UPM    |
|-------|--------|--------|
| Nada  | 0,00%  | 1,20%  |
| Poco  | 0,00%  | 11,40% |
| Medio | 14,30% | 42,50% |
| Mucho | 85,70% | 44,90% |

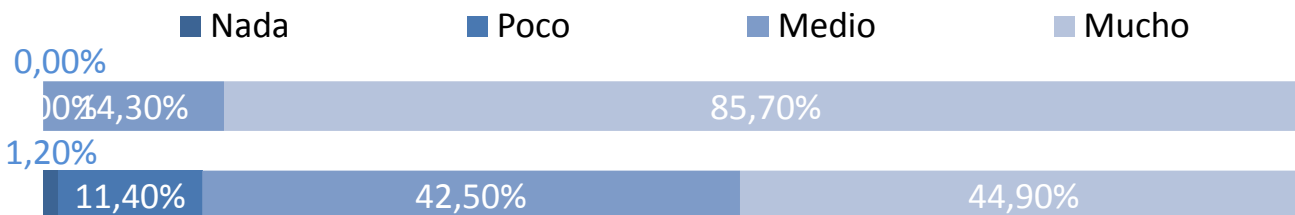

### Capacidad para aplicar conocimientos de matemáticas, física e ing.

|       | Plan   | UPM    |
|-------|--------|--------|
| Nada  | 0,00%  | 0,30%  |
| Poco  | 14,30% | 8,70%  |
| Medio | 14,30% | 45,30% |
| Mucho | 71,40% | 45,70% |

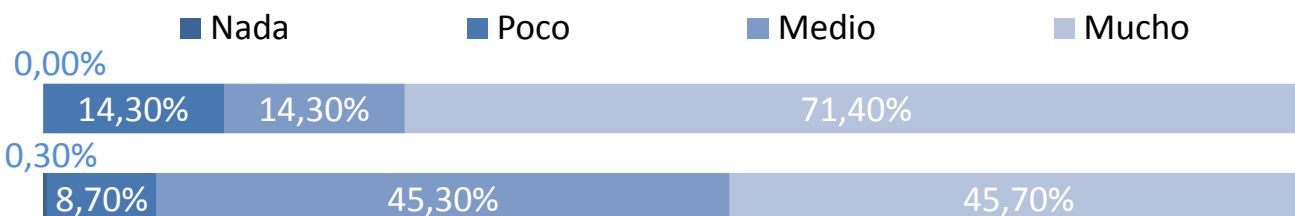

## Valoración de la información recibida

### Medios de comunicación (prensa, radio, TV, publicidad, etc.)

|       | Plan   | UPM    |
|-------|--------|--------|
| Nada  | 57,10% | 65,80% |
| Poco  | 28,60% | 21,60% |
| Medio | 14,30% | 11,20% |
| Mucho | 0,00%  | 1,40%  |

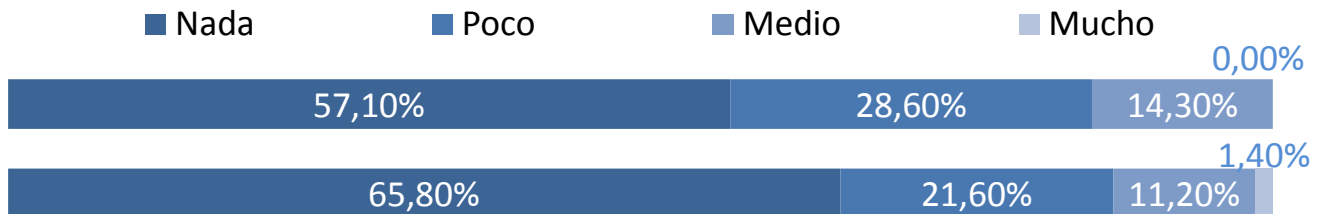

### Web de la UPM

|       | Plan   | UPM    |
|-------|--------|--------|
| Nada  | 14,30% | 13,20% |
| Poco  | 14,30% | 28,20% |
| Medio | 28,60% | 30,80% |
| Mucho | 42,90% | 27,80% |

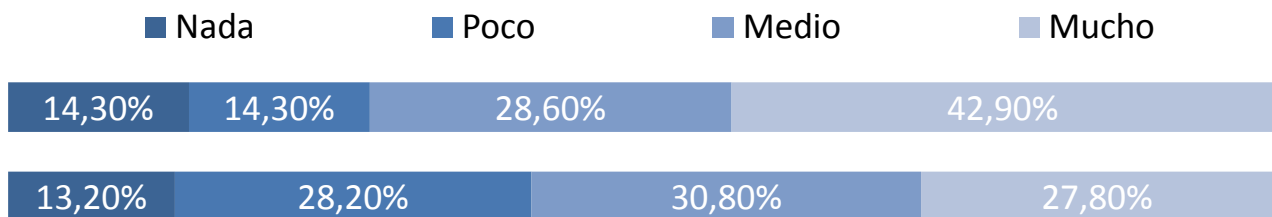

### Internet en general

|       | Plan   | UPM    |
|-------|--------|--------|
| Nada  | 0,00%  | 24,60% |
| Poco  | 28,60% | 25,90% |
| Medio | 28,60% | 28,20% |
| Mucho | 42,90% | 21,30% |

