



UNIVERSIDAD  
POLITÉCNICA  
DE MADRID

---

**ESTUDIO DE PERFIL DE INGRESO DE ESTUDIANTES DE MÁSTER OFICIAL  
CURSO 2022-23**

---

**10AM - MASTER UNIVERSITARIO EN INGENIERIA DEL SOFTWARE**

**Informe de resultados**

---

Observatorio Académico  
Universidad Politécnica de Madrid  
Mayo de 2023

---

**Advertencia:** Si el número de respuestas obtenidas es inferior al de las respuestas necesarias para poder inferir resultados (con error muestral de  $\pm 10,00\%$  para un nivel de confianza del 90 % en el caso más desfavorable de varianza  $p=q$ ), el error muestral **invalida los resultados particulares de la encuesta** para esta titulación. En este caso, los valores deben tenerse en cuenta únicamente a título informativo y nunca como representativos del plan de estudios en su conjunto.

Número total de estudiantes que inician el plan de estudios: 16  
 Número de respuestas necesarias para poder inferir resultados: 14  
 Número de respuestas obtenidas : 4

### Perfil de los estudiantes

| Sexo   | Plan   | UPM    |
|--------|--------|--------|
| Hombre | 50,00% | 62,20% |
| Mujer  | 50,00% | 37,80% |



| Procedencia         | Plan   | UPM    |
|---------------------|--------|--------|
| Comunidad de Madrid | 50,00% | 47,90% |
| Resto de España     | 50,00% | 27,90% |
| Extranjero          | 0,00%  | 24,20% |

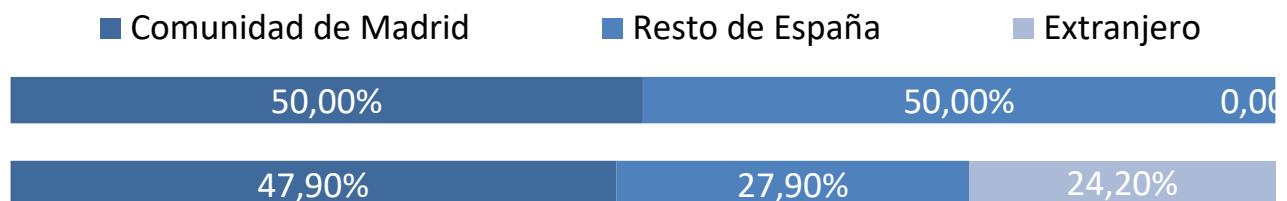

### Tipo de centro en que cursaron estudios previos al máster

|   | Plan   | UPM    |
|---|--------|--------|
| La UPM y en el mismo Centro                     | 25,00% | 35,70% |
| La UPM, pero distinto Centro                    | 25,00% | 7,50%  |
| Universidad madrileña pública                   | 0,00%  | 10,70% |
| Universidad madrileña privada                   | 0,00%  | 0,80%  |
| Universidad española pública distinta de la UPM | 25,00% | 23,70% |
| Universidad española privada                    | 0,00%  | 2,40%  |
| Universidad extranjera                          | 25,00% | 19,10% |

- La UPM y en el mismo Centro
- La UPM, pero distinto Centro
- Universidad madrileña pública
- Universidad madrileña privada
- Universidad española pública distinta de la UPM
- Universidad española privada
- Universidad extranjera

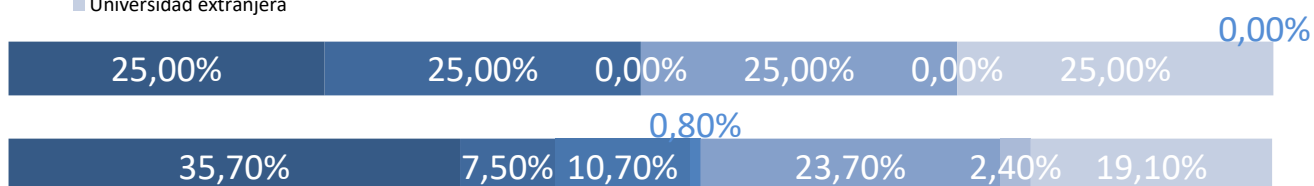

### Nivel de conocimiento de inglés

|       | Plan    | UPM    |
|-------|---------|--------|
| Nada  | 0,00%   | 0,20%  |
| Bajo  | 0,00%   | 2,40%  |
| Medio | 0,00%   | 35,10% |
| Alto  | 100,00% | 62,30% |

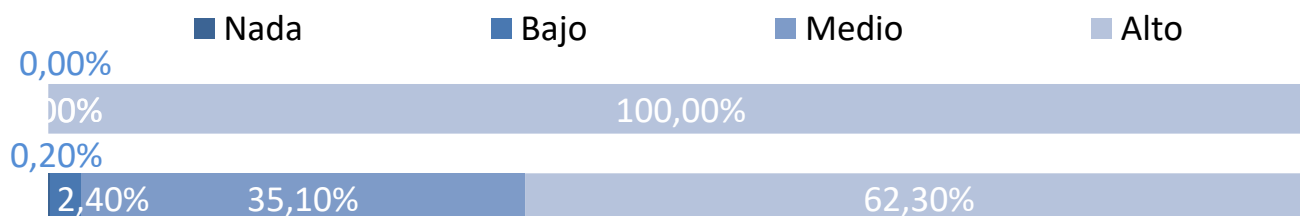

### Momento de la elección del plan de estudios

|  |
|--|
| Antes de empezar el Grado o equivalente    |
| Durante el Grado o equivalente             |
| Después de terminar el Grado o equivalente |

| Plan   | UPM    |
|--------|--------|
| 0,00%  | 15,80% |
| 50,00% | 52,20% |
| 50,00% | 32,10% |

- Antes de empezar el Grado o equivalente
- Durante el Grado o equivalente
- Después de terminar el Grado o equivalente

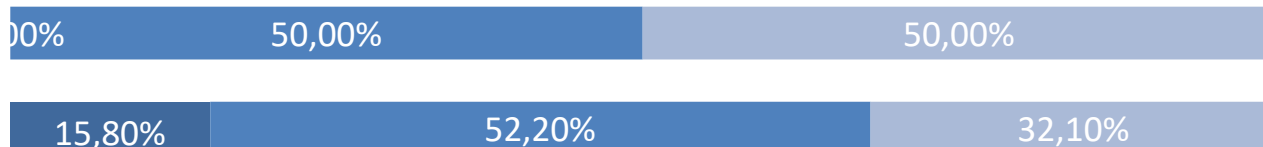

### Tiempo previsto de dedicación a los estudios

|                  |
|------------------|
| 30 horas o menos |
| Más de 30 horas  |

| Plan   | UPM    |
|--------|--------|
| 25,00% | 31,10% |
| 75,00% | 68,90% |

- 30 horas o menos
- Más de 30 horas



## Características personales

### Capacidad de organización y planificación

|       | Plan   | UPM    |
|-------|--------|--------|
| Nada  | 0,00%  | 0,30%  |
| Poco  | 0,00%  | 4,90%  |
| Medio | 25,00% | 34,60% |
| Mucho | 75,00% | 60,20% |

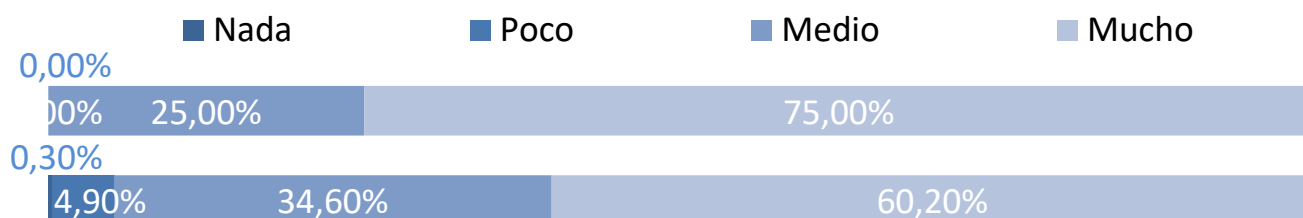

### Capacidad para usar las tecnologías de la información y de la comunicación

|       | Plan   | UPM    |
|-------|--------|--------|
| Nada  | 0,00%  | 0,50%  |
| Poco  | 0,00%  | 4,30%  |
| Medio | 25,00% | 37,10% |
| Mucho | 75,00% | 58,10% |

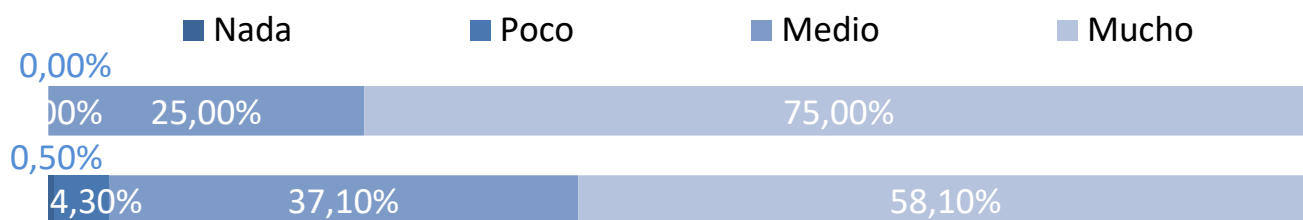

### Capacidad para aplicar conocimientos de matemáticas, física e ingeniería

|       | Plan   | UPM    |
|-------|--------|--------|
| Nada  | 0,00%  | 1,50%  |
| Poco  | 0,00%  | 7,50%  |
| Medio | 50,00% | 44,60% |
| Mucho | 50,00% | 46,40% |

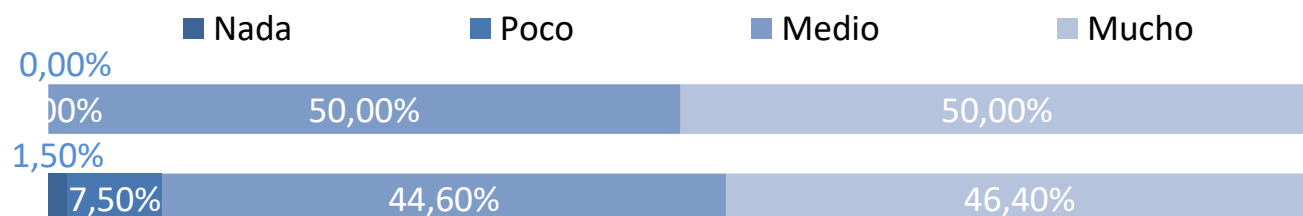

## Valoración de la información recibida

### Medios de comunicación (prensa, radio, TV, publicidad, etc.)

|       | Plan   | UPM    |
|-------|--------|--------|
| Nada  | 25,00% | 74,30% |
| Poco  | 25,00% | 12,50% |
| Medio | 50,00% | 10,20% |
| Mucho | 0,00%  | 3,00%  |

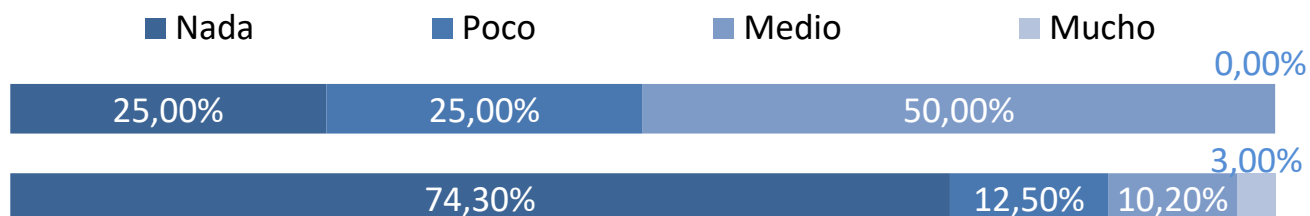

### Web de la UPM

|       | Plan   | UPM    |
|-------|--------|--------|
| Nada  | 25,00% | 18,80% |
| Poco  | 25,00% | 21,90% |
| Medio | 25,00% | 27,40% |
| Mucho | 25,00% | 31,90% |

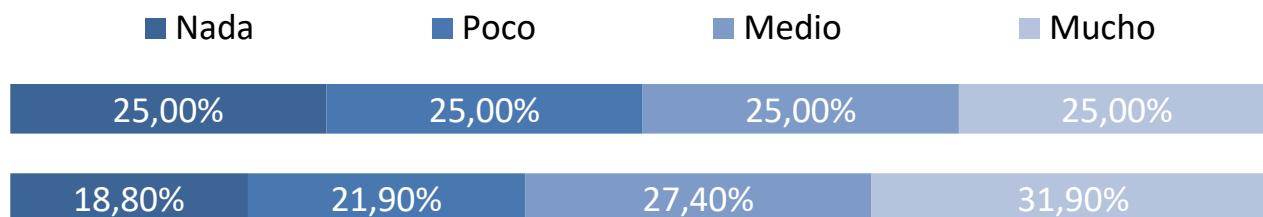

### Internet en general

|       | Plan   | UPM    |
|-------|--------|--------|
| Nada  | 0,00%  | 25,30% |
| Poco  | 0,00%  | 21,40% |
| Medio | 50,00% | 31,00% |
| Mucho | 50,00% | 22,30% |

